

Gimnazjalne Centrum Informacji

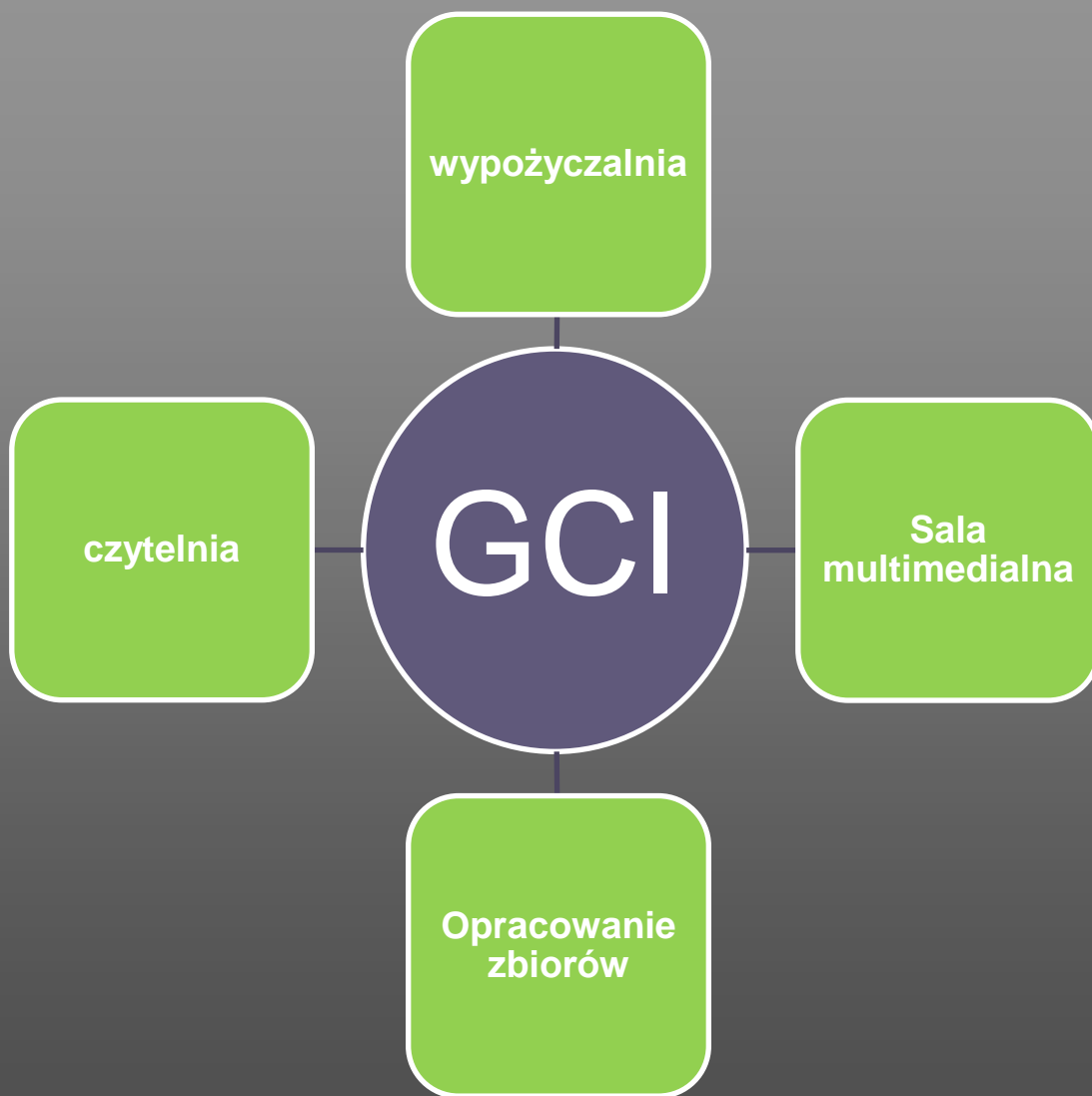

Gimnazjalne Centrum Informacji Gimnazjum im. F. Szoldrskiego w Nowym Tomysłu



powierzchnia – 154,6 m²

godziny otwarcia:
8:00 – 16:00

etaty – 2 nauczycieli
bibliotekarzy

Gimnazjalne Centrum Informacji Gimnazjum im. F. Szoldrskiego w Nowym Tomysłu



wypożyczalnia

Gimnazjalne Centrum Informacji Gimnazjum im. F. Szoldrskiego w Nowym Tomysłu



Gimnazjalne Centrum Informacji Gimnazjum im. F. Szoldrskiego w Nowym Tomysłu

Wszystkie zbiory
opracowane w systemie
komputerowym „SOWA”.

Wypożyczanie za pomocą
czytnika kodów.

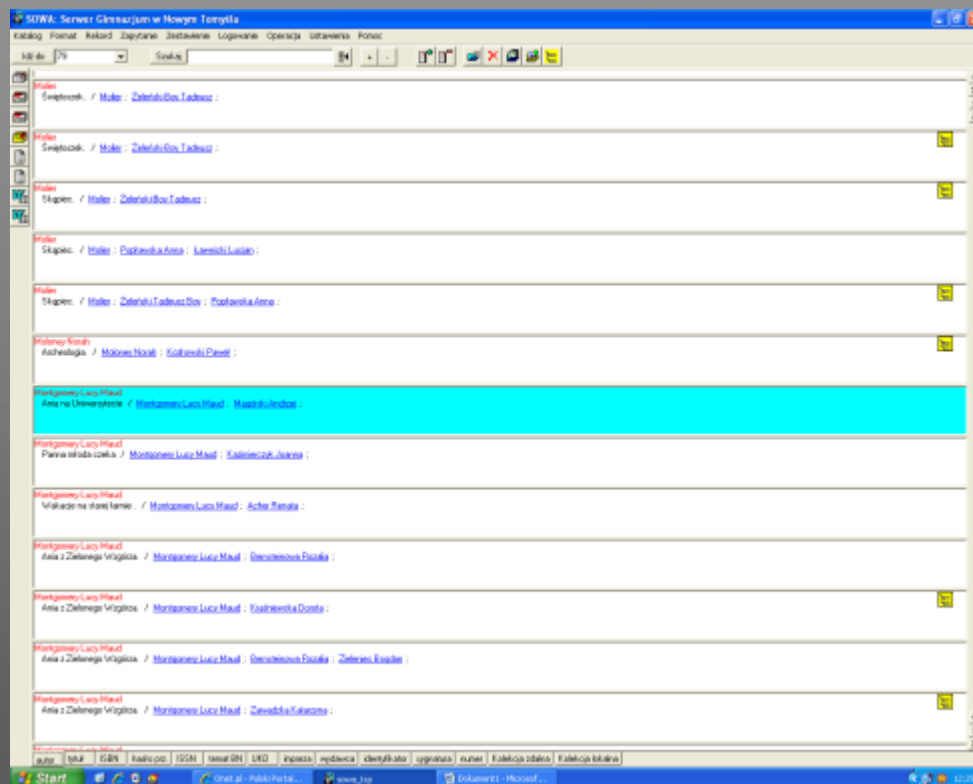

Gimnazjalne Centrum Informacji Gimnazjum im. F. Szółdrskiego w Nowym Tomysłu

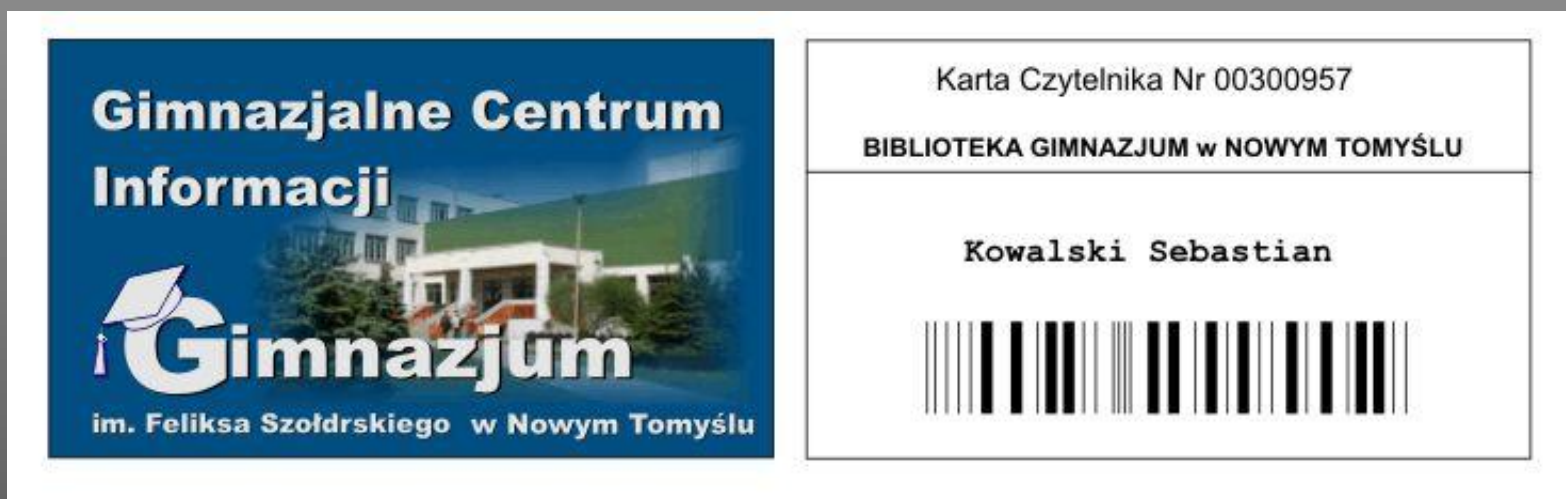

wzór karty czytelnika

Gimnazjalne Centrum Informacji Gimnazjum im. F. Szoldrskiego w Nowym Tomysłu

Od 2006 roku Katalogi Biblioteczne dostępne w Internecie !!

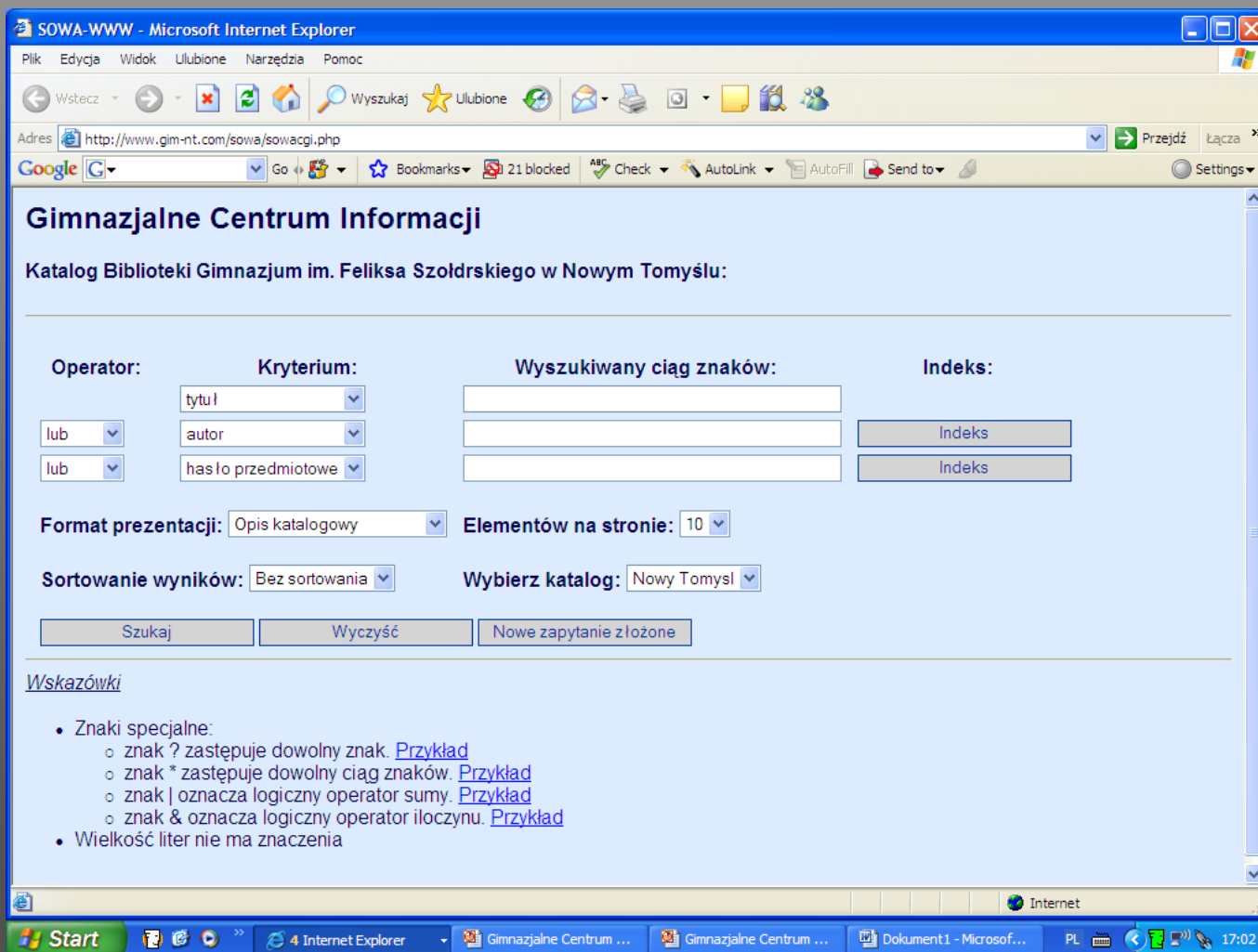

Gimnazjalne Centrum Informacji Gimnazjum im. F. Szoldrskiego w Nowym Tomysłu

CZYTELNIA

- księgozbiór podręczny
- zbiór multimedialnych
- 12 stanowisk komputerowych
- 2 drukarki, skanery



Gimnazjalne Centrum Informacji Gimnazjum im. F. Szoldrskiego w Nowym Tomysłu



Gimnazjalne Centrum Informacji Gimnazjum im. F. Szoldrskiego w Nowym Tomysłu



Bezpieczeństwo uczniów

1. Uświadamianie – Bezpieczny Internet
2. Blokowanie – Cenzor
3. Kontrola

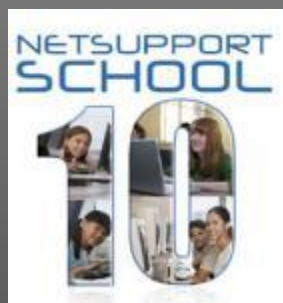

Gimnazjalne Centrum Informacji Gimnazjum im. F. Szółdrskiego w Nowym Tomyszu

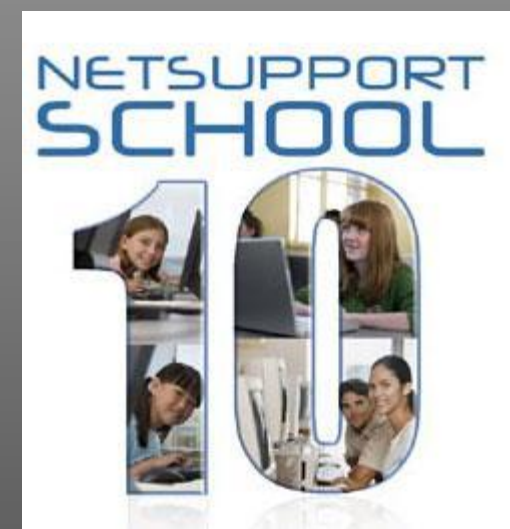
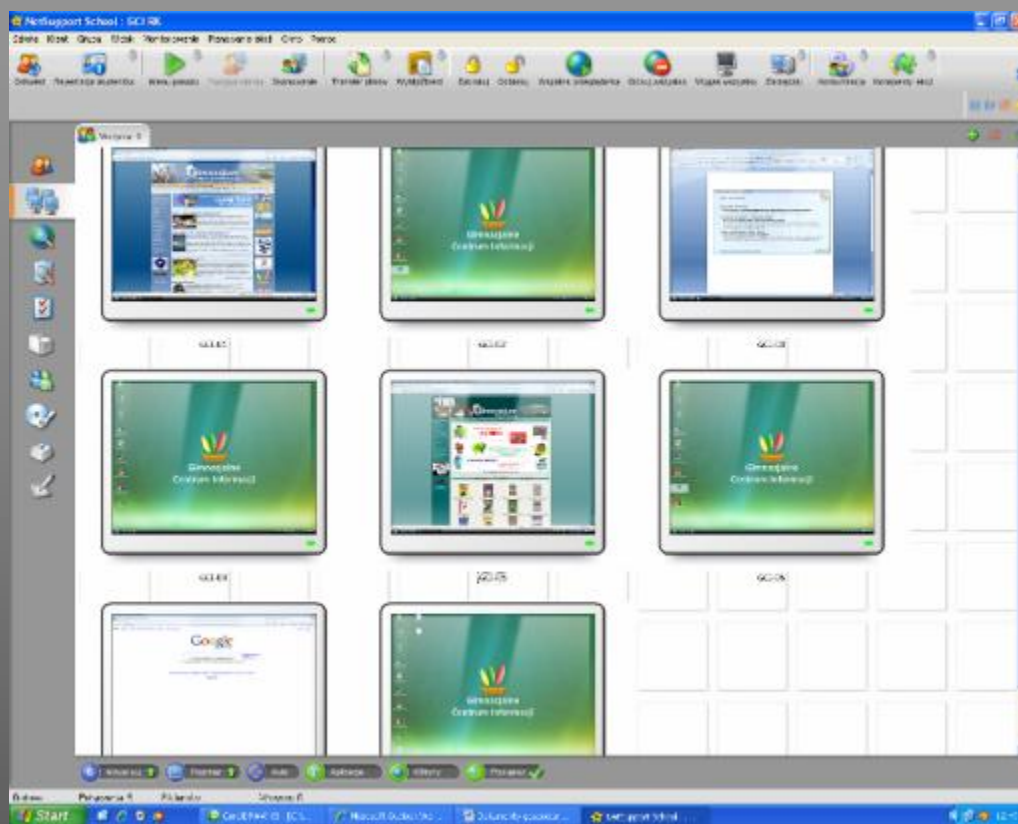

Umożliwia monitorowanie pracy uczniów oraz kontrolę użytkowanych aplikacji i stron internetowych.

Gimnazjalne Centrum Informacji Gimnazjum im. F. Szoldrskiego w Nowym Tomysłu

od października 2004 r. posiadamy własną
stronę WWW

- Dobór treści
- Promocja biblioteki
- Rozbudowa strony
- Problemy techniczne
- Administrowanie stroną



Gimnazjalne Centrum Informacji
Gimnazjum
Nowy Tomysł

Strona główna
Katalog
Regulamin
Zbiory
Statystyka
Warto wiedzieć
Lektury on-line
Linki
Aforyzmy
UE
Galeria
Napisz do nas
Księga gości
Serwis Główny
Gimnazjum

"myślę, więc czytam ; czytam, więc wiem..."

Międzynarodowy Miesiąc Bibliotek Szkolnych

International School Library Month

Międzynarodowy Miesiąc Bibliotek

Gimnazjalne Centrum Informacji Gimnazjum im. F. Szoldrskiego w Nowym Tomysłu

[Gimnazjalne Centrum Informacji Gimnazjum w Nowym Tomysłu] - Microsoft Internet Explorer

Plik Edycja Widok Ulubione Narzędzia Pomoc

Wstecz Wyszukaj Ulubione

Adres <http://centrum.gim-nt.com/lektury.html>

Google Go Bookmarks 21 blocked Check AutoLink AutoFill Send to Settings

Gimnazjalne Centrum Info

Gimnazjum Nowy Tomysl

- Strona główna
- Regulamin
- Zbiory
- Statystyka
- Warto wiedzieć
- Lektury on-line
- Linki
- Aforyzmy
- UE
- Galeria
- Napisz do nas
- Księga gości
- Serwis Główny Gimnazjum

LEKTURY ON-LINE

Bedier Joseph	Biblia
Dickens Charles	Dzieje Tristana i Izoldy
Fredro Aleksander	Opowieść wigilijna
Kochanowski Jan	Zemsta
Krasicki Ignacy	Fraszki
	Bajki
	Satyry
Mickiewicz Adam	Dziady
	Pan Tadeusz
Molier	Skapiec
Parandowski Jan	Mitologia
Prus Boleslaw	Faraon
Saint-Exupery	Mały ksiązę
Antoine de	
Sienkiewicz Henryk	Krzyżacy
	Latarnik
Słowacki Juliusz	Quo Vadis ?
	Z pamiętnika poznańskiego nauczyciela
	Balladyna

Internet 16:08

Gimnazjalne Centrum Informacji Gimnazjum im. F. Szoldrskiego w Nowym Tomysłu

Gimnazjalne Centrum Informacji Gimnazjum

Strona główna
Regulamin
Zbiory
Statystyka
Warto wiedzieć i aktywności on-line
Linki
Aforyzmy
UE
Galeria
Napisz do nas
Książki podó
Serwis Główny Gimnazjum

024375
Asystent
Zuzanna Kozłowska

Galeria zdjęć

- W Nowym Tomysłu
- Happy ending nauki do czytania (20.09.2005)
- Rozstrzygnięcie konkursu bibliotecznego 11 wsi
- Spotkanie z pisarzem Krzysztofem Piłtsem (21.09.2005)
- Spotkanie z poetką Zdzisławą Jaskólską Kaczmarek (20.12.2005)
- GCI oraz sala audiowizualna z ekspozycją poświęconą F. Szoldrskiemu
- Wytworzenie dla uczniów i rodziców dotycząca recyklingu (czerwiec 2005)
- Zbiórka inwalidów (rok szkolny 2004-2005)
- Wystawa starych książek
- Twórcy literatury współczesnej

Start | Książki podó | Ekspozycja poświęcon... | Wytworzenie dla uczniów i rodziców... | [Gimnazjalne Centrum...]

100% | Internet | 18.05

Gimnazjalne Centrum Informacji Gimnazjum im. F. Szoldrskiego w Nowym Tomysłu

Sala multimedialna na 36 miejsc wyposażona w:

- projektor multimedialny
- komputer przenośny
- duży ekran
- kino domowe
- telewizor 46 cali
- dvd
- wideo



Gimnazjalne Centrum Informacji Gimnazjum im. F. Szoldrskiego w Nowym Tomysłu



Wyposażenie GCI w sprzęt przenośny:

- 25 laptopów
- 11 netbooków
- 6 projektorów multimedialnych
- 3 ekrany

Sprzęt jest wypożyczany nauczycielom do przygotowania zajęć oraz na lekcje. W wielu salach ekrany są wymalowane na ścianach.

Gimnazjalne Centrum Informacji Gimnazjum im. F. Szoldrskiego w Nowym Tomysłu



Gimnazjalne Centrum Informacji Gimnazjum im. F. Szoldrskiego w Nowym Tomysłu



Jakimi zbiorami dysponujemy?

- Księgozbiór:
- 7 120 woluminów
- Multimedia
- 173
- wideotekę
- 137 kaset VHS;

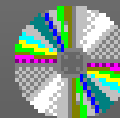

Gimnazjalne Centrum Informatyki Gimnazjum im. F. Szoldrskiego w Nowym Tomysłu

Sprzęt:

- 12 komputerów stacjonarnych dla uczniów
- 4 komputery do obsługi pracy Centrum
- 36 komputerów przenośnych
- 6 drukarek (3 kolorowe, 1 A3)
- 7 projektorów
- 2 odtwarzacze DVD
- wideo
- 3 radioodtwarzacze CD
- 3 cyfrowe aparaty fotograficzne
- kserokopiarka sieciowa
- 2 skanery
- telewizor 46 cali

Sprzęt techniczny:

- Bindownica
- Gilotyna
- Laminarka
- Zgrzewarka do folii

Regulaminy

- Regulamin korzystania z wypożyczalni
- Regulamin korzystania ze sprzętu komputerowego
- Regulamin wypożyczania przenośnego sprzętu komputerowego
- Regulamin wypożyczania projektora multimedialnego
- Regulamin wypożyczania ekranu przenośnego
- Regulamin korzystania z sali multimedialnej

Sprawne funkcjonowanie Centrum jest możliwe tylko dzięki konsekwentnemu przestrzeganiu wszystkich regulaminów.

Podstawa programowa (Dz. U. z 2009 r., nr 4, poz. 17)

...”Realizację (...) celów powinna wspomagać dobrze **wyposażona biblioteka szkolna**, dysponująca aktualnymi zbiorami, zarówno w postaci księgozbioru, jak i w postaci zasobów multimedialnych. Nauczyciele wszystkich przedmiotów powinni odwoływać się do zasobów biblioteki szkolnej i współpracować z nauczycielami bibliotekarzami w celu wszechstronnego przygotowania uczniów do samokształcenia i świadomego wyszukiwania, selekcjonowania i wykorzystywania informacji...”

Gimnazjalne Centrum Informacji Gimnazjum im. F. Szoldrskiego w Nowym Tomysłu

Możliwości jakie Centrum daje użytkownikom:

- wypożyczanie książek
- korzystanie z księgozbioru podręcznego
- korzystania z komputera przygotowując własne opracowanie
- korzystania z multimediiów
- z Internetu
- możliwość wydrukowania potrzebnych materiałów
- zapisania ich na dyskietce, CD, pen-drive, wysłania mailem,
- zapisania w sieci
- kserowania
- skanowania
- bindowania, laminowania (nauczyciele)

Możliwości jakie daje Centrum „użytkownikowi grupowemu”

- możliwość prowadzenia zajęć lekcyjnych z wykorzystaniem multimediiów
- spotkania klubów zainteresowań
- oglądania filmów na dużym ekranie
- udostępnianie mobilnych zestawów do klasopracowni

Mała poligrafia

na potrzeby szkoły:

- przygotowujemy dyplomy, zaproszenia,
- plakaty, materiały na wystawy,
- opracowujemy i oprawiamy dokumentację szkolną
- bindujemy, skanujemy, laminujemy,
- archiwizujemy materiały elektroniczne

Gimnazjalne Centrum Informacji Gimnazjum im. F. Szoldrskiego w Nowym Tomysłu



Miejsce opracowania zbiorów

...nie samymi komputerami czytelnik żyje....

Gimnazjalne Centrum Informacji Gimnazjum im. F. Szoldrskiego w Nowym Tomysłu

Klub Przyjaciół Książki

Działa przy GCI od 2003 roku,
pozwała uczniom poznawać świat
książki, rozwijać zainteresowania
czytelnicze i wyobraźnię.



Wycieczka do Biblioteki
PAN w Kórniku

Gimnazjalne Centrum Informacji Gimnazjum im. F. Szoldrskiego w Nowym Tomysłu



Happening nawołujący
do czytania

Gimnazjalne Centrum Informacji Gimnazjum im. F. Szoldrskiego w Nowym Tomysłu

Zbiórka makulatury



Prawie 5 ton !



Renata Kurasińska

Gimnazjalne Centrum Informacji Gimnazjum im. F. Szoldrskiego w Nowym Tomysłu



Wystawa starej książki

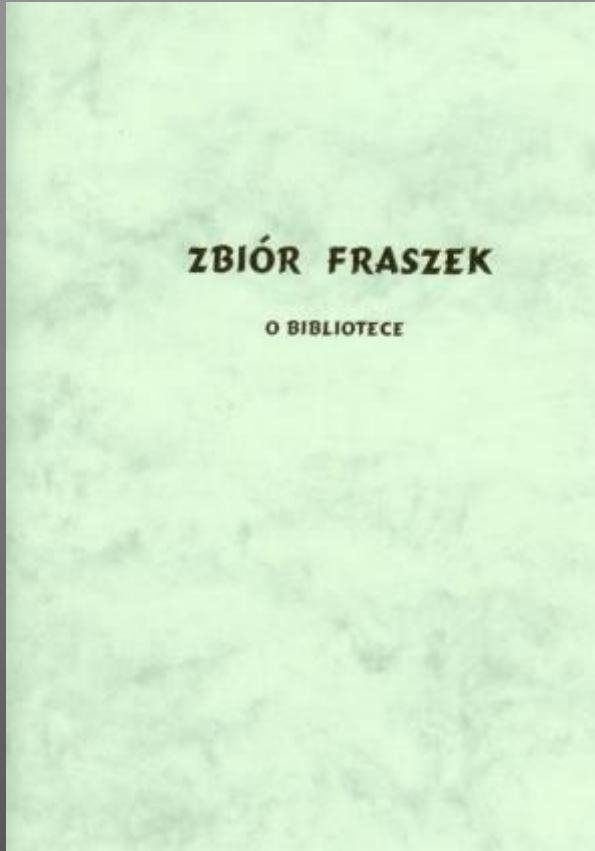

Fraszka o bibliotece

Gminny konkurs literacki

*„Gościu siądź pod mym regałem
I odpocznij sobie,
Nie dojdzie Cię tu lenistwo
Przyrzekam ja Tobie”*

Gimnazjalne Centrum Informacji Gimnazjum im. F. Szoldrskiego w Nowym Tomysłu

Harry Potter



Powiatowy konkurs czytelniczy



Gimnazjalne Centrum Informacji Gimnazjum im. F. Szoldrskiego w Nowym Tomysłu

Bale charytatywne



20 stycznia 2007 o godz. 19⁰⁰ odbędzie się w Gimnazjum

BAL

loteria!

KARNAWAŁOWY

cena biletu wynosi 140 zł. od pary (w tym konsumpcja)

bilety do nabycia w bibliotece szkolnej do 15 stycznia

Zespół 'Palina Kysto' gwar. jedwabne, ariacja SMDA-difiołt

Serdecznie zapraszamy!



02 lutego 2008 o godz. 19⁰⁰ odbędzie się w Gimnazjum

BAL

loteria!

KARNAWAŁOWY

cena biletu wynosi 140 zł. od pary (w tym konsumpcja)

bilety do nabycia w bibliotece szkolnej

Zespół 'Palina Kysto' gwar. jedwabne, ariacja PAL-difiołt

Serdecznie zapraszamy!



3,5 tysiąca na książki...!